CROQUI DE LOCALIZAÇÃO

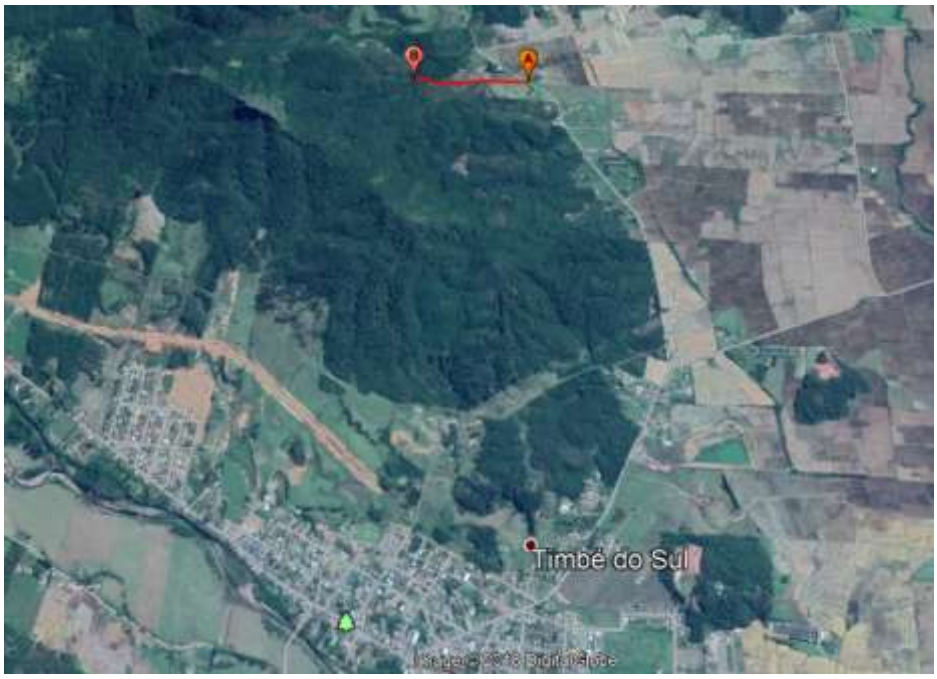

Fotograma da localidade em relação a sede do município

O referido trecho compreende uma distância de 550,00 (quinhentos e cinquenta) metros, iniciando no ponto “A” no entroncamento com a Estrada Municipal TBS 242, nas imediações da antiga Escola da localidade nas Coordenadas Geográficas Latitude Sul 28°48'32.25" e Longitude Oeste 49°50'54.72" e finalizando no ponto “B”nas Coordenadas Geográficas Latitude Sul 28°48'32.25" e Longitude Oeste 49°50'54.72".